

武汉市经济和信息化局 武汉市人才工作局

关于启动 2026 年武汉市创业十佳大赛 暨“创客中国”武汉市分赛的通知

各区（开发区、功能区）经信部门，各有关单位：

根据工业和信息化部网络安全产业发展中心（工业和信息化部信息中心）《关于举办第十一届“创客中国”中小企业创新创业大赛的通知》（信中〔2026〕8号）、省经信厅办公室《关于举办第十一届“创客中国”湖北省中小企业创新创业大赛的通知》要求，大赛项目征集工作已经启动，为做好我市赛事组织工作，现将有关事项通知如下：

一、大赛目的

激发创新潜力，集聚创业资源，营造创新创业氛围，打造为中小企业和创客提供交流展示、成果转化、产融对接、协同创新的平台；通过赛事发掘和培育一批优秀项目、企业及创业团队，建立健全优质中小企业主动发现机制，持续完善“以赛促创”培育体系；赋能优质初创企业发展壮大，支持大中小企业协同创新，增强自主创新能力，不断催生新产品、新技术、新模式和新业态；推动优质企业“专精特新”发展，因地制宜

打造新质生产力，以创新创业助力“五个中心”建设，加快构建体现武汉优势的现代化产业体系，夯实支点建设底盘支撑。

二、大赛名称

2026年武汉市创业十佳大赛暨“创客中国”武汉市分赛

三、大赛主题

围绕产业链 部署创新链 配置资金链 培育人才链

四、组织机构

主办单位：武汉市经济和信息化局（武汉市中小企业发展局）

武汉市人才工作局

承办单位：武汉市中小企业发展促进中心

执行单位：武汉中小企业协会

五、参赛条件

大赛按照企业组和创业组两个类别分别进行比赛，同一企业的同一项目或相似项目不可重复报名参加区域赛、专题赛、境外区域赛；近三年入围全国企业组500强或创业组300强的项目，或2025年武汉市创业十佳大赛中获得“创业十佳”奖的项目不再参加本届赛事；企业或个人被列为失信名单的不得参赛。对剽窃他人创新成果，以及使用其他不正当手段骗取奖项的参赛者，一经发现取消参赛资格。

（一）企业组

1. 在武汉境内注册，符合《中小企业划型标准规定》（工信部联企业〔2011〕300号）文件规定的中小微企业。

2. 参赛项目已进入市场，具有良好发展潜力。

3. 拥有自主知识产权且无产权纠纷，参赛项目知识产权须

隶属于报名企业。

4. 企业无严重失信记录。

（二）创业组

1. 包括初创企业或创客团队：

（1）初创企业：注册时间不满2年的中小微企业（工商注册日期在2024年1月1日（含）之后）；

（2）创客团队：遵纪守法的创业团队、个人、高校、科研院所团队，同一人员不得作为多个团队核心成员参赛。其中获奖证书中体现团队核心成员数量原则上不超过7人。

2. 参赛项目的创意、产品、技术及相关知识产权归属初创企业或创客团队核心成员，与其他单位或个人无知识产权纠纷。

3. 初创企业存在严重失信记录、创客团队成员被列为失信名单的不得参赛。

六、赛事安排

面向企业和创客两类对象征集优质项目，设置项目征集、初赛、决赛及颁奖等3个环节。

（一）项目征集（7月10日前）

符合参赛条件的企业和创客均可通过大赛统一官方网站（www.cnmaker.org.cn）报名。报名截止日期为2026年7月10日，未注册报名的参赛者不得参加大赛。报名表（附件2）及相关材料（附件3及其列明所需提供的报名材料）需报送至邮箱 whzx116@163.com，提交上述材料的邮件名称格式为：参赛类别+产业领域+项目名称，其中产业领域范围包括光电子信息、人工智能、新能源新材料、智能网联汽车、生命大健康、软件、

高端装备、低空经济等重点领域，以及未来制造、未来信息、未来材料、未来能源、未来健康、未来空间等未来产业。

（二）初赛（7月25日前）

经资格审查、项目评审以及初赛路演，评选出晋级市决赛的项目。

（三）决赛及颁奖（7月31日前）

采取“PPT展示+评委提问+评委评分”的形式进行，按现场评委评分排序，选出企业组前十名作为“十佳创业企业”，创业组前十名作为“十佳创客项目”，并进行颁奖，推荐优质项目参加省半决赛。

七、激励措施

（一）多渠道宣传展示推广。获奖项目将在武汉电视台、长江日报、创业武汉融媒体平台以及相关双创渠道进行展览展示、宣传报道和对外推介。

（二）加大资源对接服务力度。充分发挥大赛服务优质项目与金融、产业对接的桥梁纽带作用，链接多层次资本资源、产业链企业、高校、科研院所、园区载体等，为参赛项目提供投融资、技术合作、成果转化、落地孵化等对接服务，拓宽项目融资渠道，促进技术成果转化与产业链上下游协同创新；参赛项目将获得项目诊断、咨询、辅导等全流程跟踪帮扶。

（三）落实优质中小企业主动发现机制。利用“创客中国”大赛，挖掘产业链、供应链、股权投资、知识产权、科技奖项、人才引育等信息，将大赛打造成发现我市优质中小企业的重要平台；将获奖项目纳入专精特新企业重点培育名录，做好与优

质中小企业培育梯度政策的紧密衔接。

八、其他事项

(一) 各区(开发区、功能区)经信部门积极发动辖区中小企业服务工作站、园区载体、专业服务机构等开展大赛宣传推广工作,积极组织推荐科技创新型企业、专精特新企业、独角兽企业、“OPC”(一人制公司)、高成长性企业和项目报名参赛,在7月6日前将各区报名汇总表(附件4)发送至指定邮箱whzxqy@126.com。

(二) 有意愿的投融资机构、小微企业创业创新示范基地等服务机构,可通过大赛官网报名,发挥技术、资本、市场等资源优势,促进产融对接、孵化落地和成果转化等。

九、联系方式

(一) 武汉市中小企业发展促进中心

殷晴青 027-85316829 李璐 027-85316833

(二) 武汉中小企业协会

刘影 18942918547 林智敏 13554306050 027-82821989

附件: 1. 大赛注册报名流程

2. 2026年武汉市创业十佳大赛暨“创客中国”武汉市分赛报名表

3. 2026年武汉市创业十佳大赛暨“创客中国”武汉市分赛报名材料清单

4. 2026年武汉市创业十佳大赛暨“创客中国”武汉市分赛各区报名汇总表

(此页无正文内容)



武汉市经济和信息化局



武汉市人才工作局

2026年6月16日

附件 1

大赛注册报名流程

参赛者和对接服务机构均通过网络注册报名。

1. 进入大赛官网，网址：<https://www.cnmaker.org.cn>。
2. 首次注册用户，点击“欢迎注册”，根据提示填写并完善信息，通过实名认证。
3. 已注册用户，点击“登录”进入“用户中心”，其中企业用户点击界面右上角信息补录按钮，完善企业发展情况。
4. 进入用户中心，点击报名参赛，发布项目，进行项目填报。项目审核通过后，确认报名成功。
5. 服务机构点击“对接服务报名”，选择参加对接活动、成为大赛评委、发布对接需求等。

（报名流程图如下）

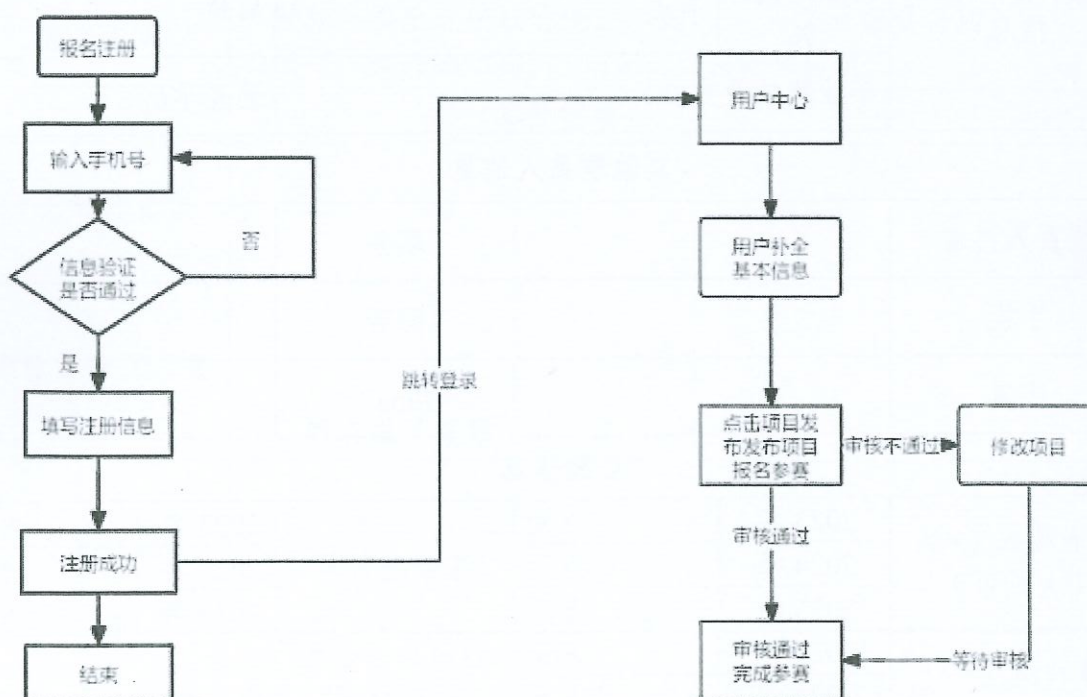

附件 2

2026 年武汉市创业十佳大赛暨“创客中国” 武汉市分赛报名表

| 基本信息 | | | | | |
|------------------|------------|--------------|-----------------------|---------------|---|
| 企业/团队全称 | | | | | |
| 参赛项目名称 | | | | | |
| 公司注册时间 | | 注册地址 | | | |
| 所在行业 | | 员工人数(*) | | | |
| 主营业务 | | 业内排名 | | | |
| 成立时间 | | 注册资金 (万元) | | | |
| 企业网址 | | | | | |
| 法人(或创始人)信息 | | | | | |
| 法人(或创始人) 信息 | 姓名: | 性别: | 出生年月: | 现任职务: | |
| | 持股比例: % | 手机: | | 邮箱: | |
| | 毕业院校及专业: | | | 最高学历: | |
| 其他联系人信息 | | | | | |
| 联系人姓名 | | | 职务 | | |
| 手机 | | | 固话 | | |
| 传真 | | | Email | | |
| 业绩信息 | | | | | |
| 营业收入(*) (人民币) | 2023 年 | 万元 | 综合毛利率 | 2023 年 | % |
| | 2024 年 | 万元 | | 2024 年 | % |
| | 2025 年 | 万元 | | 2025 年 | % |
| 净利润(*) (人民币) | 2023 年 | 万元 | 公司是否存在 任何形式的 债务 | ○是 | |
| | 2024 年 | 万元 | | 债务金额: 万元 | |
| | 2025 年 | 万元 | | ○否 | |

| 项目介绍 | |
|---------------------|--|
| 项目简述、专利情况及核心优势 | |
| 用户群体 | |
| 产品市场分析 | (市场潜力、所在细分市场、细分市场占有率) |
| 竞争分析 (竞争对手及风险把控) | |
| 商业模式及股权结构 | (产品的获利模式) |
| 发展计划 | |
| 融资情况 | |
| 截至目前有无接受融资 | <input type="radio"/> 有 投资方名称: 投资金额: 万元 <input type="radio"/> 无 |
| 融资需求 | |
| 有无融资需求 | <input type="radio"/> 有 融资金额: 万元 <input type="radio"/> 无 |
| 融资方式 | <input type="radio"/> 股权 拟出让股权比例: % 是否接受并购? <input type="radio"/> 债权 抵押物名称: 预评估价值: |
| 其他需求 | |
| 有无其他需求 | |
| 项目负责人意见 | <p style="text-align: center;">签名或(盖章)</p> |
| 专家意见 | |

提示: 请认真填写本表, 本表将作为参赛审核、专家评审的重要依据。

附件 3

2026 年武汉市创业十佳大赛暨“创客中国” 武汉市分赛报名材料清单

1. 法人（已成立公司的提供）及团队创始人身份证正反面；大学生创业公司及团队需提供法人或团队创始人学信网网查证明。
2. 项目创始人及团队主要成员学历、资质荣誉证明材料。
3. 能体现团队整体运营能力和执行能力、股权结构及员工激励机制的其他资料。
4. 项目行业地位或企业品牌证明材料。
5. 《项目核心知识产权列表》及所列知识产权证明材料。

| 项目核心知识产权列表 | | | | |
|--|----|-----------|------|---|
| 名称 | 类型 | 专利号（或批文号） | 获得时间 | 技术来源 |
| | | | | <input type="checkbox"/> 独立知识产权 <input type="checkbox"/> 合作研发 <input type="checkbox"/> 购买技术 |
| | | | | <input type="checkbox"/> 独立知识产权 <input type="checkbox"/> 合作研发 <input type="checkbox"/> 购买技术 |
| | | | | <input type="checkbox"/> 独立知识产权 <input type="checkbox"/> 合作研发 <input type="checkbox"/> 购买技术 |
| 说明：类型包括，发明专利、实用新型、外观设计、专有技术、药品批文、医疗器械批文等 | | | | |

附件 4

2026 年武汉市创业十佳大赛暨“创客中国” 武汉市分赛各区报名汇总表

区属：

填报时间：

| 2026 年武汉市创业十佳大赛暨“创客中国”武汉市分赛企业组 | | | |
|--------------------------------|---------|------|------------------------------------|
| 序号 | 企业名称 | 项目名称 | 是否获批国家级专精特新“小巨人”、省级专精特新中小企业（若是请标注） |
| 1 | | | |
| 2 | | | |
| 3 | | | |
| | | | |
| ... | | | |
| 2026 年武汉市创业十佳大赛暨“创客中国”武汉市分赛创业组 | | | |
| 序号 | 企业/团队名称 | 项目名称 | |
| 1 | | | |
| 2 | | | |
| 3 | | | |
| | | | |
| ... | | | |